



CASA DA CRIANÇA JESUS DE NAZARÉ

RELATÓRIO CIRCUNSTANCIADO

Referência ao mês de abril de 2025

Endereço: Alameda da criança, 105 – Vila Vitória – (19)33296992/1999489 7879

Casa da Criança Jesus de Nazaré – 19 33875 - 6584

Título de Utilidade Pública Municipal – Lei nº 1728 de 04-10-79 / CNPJ: 50.079.763/0001-48



CASA DA CRIANÇA JESUS DE NAZARÉ

Casa da Criança Jesus de Nazaré

CH – P 016/2024. EDITAL nº 084/2024.

Endereço: Alameda da criança, 105 – Vila Vitória – (19)33296992/1999489 7879

Casa da Criança Jesus de Nazaré – 19 33875 - 6584

Título de Utilidade Pública Municipal – Lei nº 1728 de 04-10-79 / CNPJ: 50.079.763/0001-48

METAS DE ATENDIMENTO

OBJETIVO I: Formação Integral das Crianças

1. Promover o desenvolvimento da autonomia, identidade e valorização das diferenças e a cooperação.

Indicadores de Qualidade	Metas
<p>1.1</p> <ul style="list-style-type: none">• Crianças construindo sua autonomia;• Crianças reconhecendo suas identidades e valorizando as diferenças e a cooperação; <p>Rotina diária:</p> <p>a) atividades, materiais e espaços organizados ao acesso às crianças;</p> <p>b) atividades que apoiam as crianças na conquista da autonomia para a realização dos cuidados diários (segurar a mamadeira, alcançar objetos, lavar as mãos, escovar os dentes, usar o banheiro, etc.);</p> <p>c) atividades diferenciadas para que as crianças escolham conforme sua preferência;</p> <p>d) disponibilidade de materiais e oportunidades variadas (histórias orais, brinquedos, móveis, fotografias - inclusive das crianças, livros, revistas, cartazes, etc.) que contemplem as diversidades culturais;</p> <p>e) atividades com situações cotidianas e inesperadas para que as crianças se ajudem mutuamente e compartilhem responsabilidades e conhecimentos em grupo (organizar brinquedos, guardar objetos, ajudar o colega a superar alguma dificuldade, compartilhar brinquedos, etc.);</p> <p>f) adaptações necessárias nas situações de aprendizagem com a garantia de participação de todas as crianças, respeitando suas especificidades e possibilidades;</p> <p>g) incentivo ao uso do nome próprio, valorizando a identidade de cada criança;</p> <p>h) promoção do contato dos (as) estudantes com imagens de pessoas negras com diferentes estéticas e em diferentes lugares sociais.</p>	<p>1.1.1 50% da rotina dedicada a atividades de cuidados, garantindo as necessidades de todos os estudantes. No mínimo duas atividades por dia que contemplem os indicadores.</p>



CASA DA CRIANÇA JESUS DE NAZARÉ

Campos de experiência:
EO: Eu, outro e nós

METAS DE ATENDIMENTO

OBJETIVO I: Formação Integral das Crianças

1. Promover o desenvolvimento da autonomia, identidade e valorização das diferenças e a cooperação.

EVIDÊNCIAS

Em cumprimento a meta 1.1.1, seguem algumas atividades aplicadas aos alunos:

- Atividade 1: Como estou me sentindo hoje
- Atividade 2: Boneco articulado
- Atividade 3: Conhecendo o cardápio da escola - Cardápio do dia
- Atividade 4: Mercadinho Saudável

O descritivo de todas as atividades desenvolvidas no mês encontra-se no planejamento, arquivado na Unidade, e disponível para consulta.

Atividade 1



Atividade 2



Atividade 3



Atividade 4:



Endereço: Alameda da criança, 105 – Vila Vitória – (19)33296992/1999489 7879

Casa da Criança Jesus de Nazaré – 19 33875 - 6584

Título de Utilidade Pública Municipal – Lei nº 1728 de 04-10-79 / CNPJ: 50.079.763/0001-48



CASA DA CRIANÇA JESUS DE NAZARÉ

Campos de experiência:
EO: Eu, outro e nós

METAS DE ATENDIMENTO

OBJETIVO I: Formação Integral das Crianças

1. Promover o desenvolvimento da autonomia, identidade e valorização das diferenças e a cooperação.

EVIDÊNCIAS

Em cumprimento a meta 1.1.1, seguem algumas atividades aplicadas aos alunos:

- Atividade 5: Chamadinha diferente – fotos
- Atividade 6: Boneco articulado
- Atividade 7: Cadeira do abraço
- Atividade 8: Ginastica e relaxamento

O descritivo de todas as atividades desenvolvidas no mês encontra-se no planejamento, arquivado na Unidade, e disponível para consulta.

Atividade 5



Atividade 6



Atividade 7



Atividade 8



METAS DE ATENDIMENTO

OBJETIVO I: Formação Integral das Crianças

2. Promover o desenvolvimento de atividades com corpo, gestos e movimento, e expressando-se por meio de diferentes linguagens.

Indicadores de Qualidade	Metas
<p>2.1</p> <ul style="list-style-type: none">• Crianças tendo experiências agradáveis e saudáveis com o próprio corpo;• Crianças expressando-se por meio de diferentes linguagens plásticas, simbólicas, musicais e corporais; <p>Rotina diária:</p> <p>a) atividades organizadas de modo a permitir o movimento das crianças, nos diferentes espaços da escola;</p> <p>b) atividades que ensinam as crianças a cuidarem de si mesmas e do próprio corpo;</p> <p>c) c) atividades cotidianas que tragam a organização do espaço e disponibilizem materiais para que as crianças engatinhem, rolem, corram, sentem-se, subam obstáculos, pulem, empurrem, agarrem objetos de diferentes formas e espessuras e assim vivenciem desafios corporais, respeitando a diversidade e estimulando as crianças com deficiência;</p> <p>d) d) Atividades que proponham brincadeiras com sons, ritmos e melodias com a voz e ofereçam instrumentos musicais e outros objetos sonoros, respeitando a diversidade e estimulando as crianças com deficiência;</p> <p>e) e) brincadeiras que explorem gestos, canções, recitações de poemas, parlendas, etc., respeitando a diversidade e estimulando as crianças com deficiência;</p> <p>f) f) atividades que promovam a valorização dos diferentes contextos culturais, apresentando as diferentes manifestações.</p>	<p>2.1.1 No mínimo duas atividades na rotina com alternância de movimento.</p>

METAS DE ATENDIMENTO

OBJETIVO I: Formação Integral das Crianças

2. Promover o desenvolvimento de atividades com corpo, gestos e movimento, e expressando-se por meio de diferentes linguagens.

EVIDÊNCIAS

Em cumprimento a meta 2.1.1, seguem algumas atividades aplicadas aos alunos:

- Atividade 1: História coletiva com fantoches
- Atividade 2: Lata musical
- Atividade 3: Musicalização - Canções sobre a páscoa
- Atividade 4: Qual é o meu tamanho?

O descritivo de todas as atividades desenvolvidas no mês encontra-se no planejamento, arquivado na Unidade, e disponível para consulta.

Atividade 1



Atividade 2



Atividade 3



Atividade 4



Endereço: Alameda da criança, 105 – Vila Vitória – (19)33296992/1999489 7879

Casa da Criança Jesus de Nazaré – 19 33875 - 6584

Título de Utilidade Pública Municipal – Lei nº 1728 de 04-10-79 / CNPJ: 50.079.763/0001-48

METAS DE ATENDIMENTO

OBJETIVO I: Formação Integral das Crianças

2. Promover o desenvolvimento de atividades com corpo, gestos e movimento, e expressando-se por meio de diferentes linguagens.

EVIDÊNCIAS

Em cumprimento a meta 2.1.1, seguem algumas atividades aplicadas aos alunos:

- Atividade 5: Brincadeira descobrindo a sombra
- Atividade 6: Dança da cadeira
- Atividade 7: Modelagem de massinha
- Atividade 8: bexigas sensoriais

O descritivo de todas as atividades desenvolvidas no mês encontra-se no planejamento, arquivado na Unidade, e disponível para consulta.

Atividade 5



Atividade 6



Atividade 7



Atividade 8



Campos de experiência:
 EO: Eu, outro e nós
 CG: Corpo, gesto e movimento
 EF: Escuta, fala, pensamento e imaginação
 ET: Espaços, tempos, relações e transformações.
 TS: traços, sons, cores e formas

METAS DE ATENDIMENTO

OBJETIVO I: Formação Integral das Crianças

3. Possibilitar o exercício de escolhas, relacionando com o ambiente natural e social.

Indicadores de Qualidade	Metas
<p>3.1</p> <ul style="list-style-type: none"> Na organização do tempo didático, oferecer propostas diversificadas que possam ser escolhidas pela criança de acordo com sua preferência, incluindo ambientes para interação e/ou momentos; Crianças relacionando-se com o ambiente natural e social; <p>Rotina diária:</p> <p>a) atividades organizadas de modo a permitir a escolha de brincadeiras, brinquedos e materiais, com a garantia de participação das crianças com deficiência, respeitando suas especificidades e possibilidades;</p> <p>b) atividades que possibilitem o contato e brincadeiras das crianças com animais e com elementos da natureza como água, areia, terra, pedras, argila, plantas, folhas e sementes; com a garantia de participação das crianças com deficiência, respeitando suas especificidades e possibilidades;</p> <p>c) atividades que possibilitem o acesso às diferentes manifestações culturais considerando ambientes naturais e sociais que permitem a exploração e o conhecimento pelos estudantes.</p>	<p>3.1.1 No mínimo duas atividades permanentes na rotina.</p>

Campos de experiência:
EO: Eu, outro e nós
CG: Corpo, gesto e movimento
EF: Escuta, fala, pensamento e imaginação
ET: Espaços, tempos, relações e transformações.
TS: Traços, sons, cores e formas

METAS DE ATENDIMENTO

OBJETIVO I: Formação Integral das Crianças

3. Possibilitar o exercício de escolhas, relacionando com o ambiente natural e social.

EVIDÊNCIAS

Em cumprimento a meta 3.1.1, seguem algumas atividades aplicadas aos alunos:

- Atividade 1: Desenho surpresa
- Atividade 2: Artes-desenho livre (mural de guache)
- Atividade 3: Leitura- livros de casa
- Atividade 4: Contação de História entre salas (Apresentação feito pelas crianças)

O descritivo de todas as atividades desenvolvidas no mês encontra-se no planejamento, arquivado na Unidade, e disponível para consulta.

Atividade 1



Atividade 2



Atividade 3



Atividade 4



Campos de experiência:
EO: Eu, outro e nós
CG: Corpo, gesto e movimento
EF: Escuta, fala, pensamento e imaginação
ET: Espaços, tempos, relações e transformações.
TS: traços, sons, cores e formas

METAS DE ATENDIMENTO

OBJETIVO I: Formação Integral das Crianças

3. Possibilitar o exercício de escolhas, relacionando com o ambiente natural e social.

EVIDÊNCIAS

Em cumprimento a meta 3.1.1, seguem algumas atividades aplicadas aos alunos:

- Atividade 5: Coordenação motora ampla – Dança de roda
- Atividade 6: Cantinhos com material não estruturado
- Atividade 7: Parquinho
- Atividade 8: Mistura de cores a escolha da criança

O descritivo de todas as atividades desenvolvidas no mês encontra-se no planejamento, arquivado na Unidade, e disponível para consulta.

Atividade 5



Atividade 6



Atividade 7



Atividade 8



Endereço: Alameda da criança, 105 – Vila Vitória – (19)33296992/1999489 7879

Casa da Criança Jesus de Nazaré – 19 33875 - 6584

Título de Utilidade Pública Municipal – Lei nº 1728 de 04-10-79 / CNPJ: 50.079.763/0001-48



CASA DA CRIANÇA JESUS DE NAZARÉ

Campos de experiência:
EO: Eu, outro e nós
CG: Corpo, gesto e movimento
EF: Escuta, fala, pensamento e imaginação
ET: Espaços, tempos, relações e transformações.
TS: traços, sons, cores e formas

METAS DE ATENDIMENTO

OBJETIVO II: Promoção da Aprendizagem

1. Utilizar a metodologia de trabalho por Projetos Didáticos, sequências de atividades e atividades permanentes.

Indicadores de Qualidade	Metas
<p>1.1</p> <ul style="list-style-type: none">Proposta pedagógica consolidada; <p>Elaboração de Projetos Didáticos por faixa etária e de temas de interesse das crianças, mas que garantam os princípios da diversidade.</p>	<p>1.1.1 No mínimo um projeto didático, por bimestre, por turma.</p>

Endereço: Alameda da criança, 105 – Vila Vitória – (19)33296992/1999489 7879

Casa da Criança Jesus de Nazaré – 19 33875 - 6584

Título de Utilidade Pública Municipal – Lei nº 1728 de 04-10-79 / CNPJ: 50.079.763/0001-48

METAS DE ATENDIMENTO

OBJETIVO II: Promoção da Aprendizagem

1. Utilizar a metodologia de trabalho por Projetos Didáticos, sequências de atividades e atividades permanentes.

EVIDÊNCIAS

Em cumprimento a meta 1.1.1, seguem algumas atividades aplicadas aos alunos:

- Atividade 1: Projeto Habitar e Pertencer – Rotina de Bons modos no momento das refeições
- Atividade 2: Projeto Todo Mundo Aprende – Saquinho sensorial com penas
- Atividade 3: Projeto Sustentabilidade – Reaproveitamento de lata de leite – Lata dos sentimentos
- Atividade 4: Projeto alimentação escolar – Atividade sensorial: Descascar frutas

O descritivo de todas as atividades desenvolvidas no mês encontra-se no planejamento, arquivado na Unidade, e disponível para consulta.

Atividade 1



Atividade 2



Atividade 3



Atividade 4





CASA DA CRIANÇA JESUS DE NAZARÉ

Campos de experiência:
EO: Eu, outro e nós
CG: Corpo, gesto e movimento
EF: Escuta, fala, pensamento e imaginação
ET: Espaços, tempos, relações e transformações.
TS: traços, sons, cores e formas

METAS DE ATENDIMENTO

OBJETIVO II: Promoção da Aprendizagem

1. Utilizar a metodologia de trabalho por Projetos Didáticos, sequências de atividades e atividades permanentes.

EVIDÊNCIAS

Em cumprimento a meta 1.1.1, seguem algumas atividades aplicadas aos alunos:

- Atividade 5: Datas comemorativas - Dia dos povos indígenas: exposição de cantinhos
- Atividade 6: Projeto Criança em ação: Cuidados com a horta
- Atividade 7: Projeto aniversariante do mês – Festa de aniversário
- Atividade 8: Projeto Sacola viajante – Compartilhando a leitura

O descritivo de todas as atividades desenvolvidas no mês encontra-se no planejamento, arquivado na Unidade, e disponível para consulta.

Atividade 5



Atividade 6



Atividade 7



Atividade 8



Endereço: Alameda da criança, 105 – Vila Vitória – (19)33296992/1999489 7879

Casa da Criança Jesus de Nazaré – 19 33875 - 6584

Título de Utilidade Pública Municipal – Lei nº 1728 de 04-10-79 / CNPJ: 50.079.763/0001-48



CASA DA CRIANÇA JESUS DE NAZARÉ

Campos de experiência:
EO: O Eu, outro e nós

METAS DE ATENDIMENTO

OBJETIVO II: Promoção da Aprendizagem

2. Realizar projeto de sustentabilidade, inovação e criatividade.

Indicadores de Qualidade	Metas
2.1	2.1.1 No mínimo um projeto anual para toda a creche.
Elaboração de Projeto de Sustentabilidade que garanta os princípios da criatividade.	

Endereço: Alameda da criança, 105 – Vila Vitória – (19)33296992/1999489 7879

Casa da Criança Jesus de Nazaré – 19 33875 - 6584

Título de Utilidade Pública Municipal – Lei nº 1728 de 04-10-79 / CNPJ: 50.079.763/0001-48



CASA DA CRIANÇA JESUS DE NAZARÉ

Campos de experiência:
EO: O Eu, outro e nós

METAS DE ATENDIMENTO

OBJETIVO II: Promoção da Aprendizagem

2. Realizar projeto de sustentabilidade, inovação e criatividade.

EVIDÊNCIAS

Em cumprimento a meta 2.1.1, seguem algumas atividades aplicadas aos alunos:

- Atividade 1: Caça a letra A na natureza
- Atividade 2: Brinquedo com reciclado: Bibolque
- Atividade 3: Garrafas sensoriais
- Atividade 4: Renovação da horta: trocar e fofar a terra e plantar mudas de verduras, legumes e temperos

O descritivo de todas as atividades desenvolvidas no mês encontra-se no planejamento, arquivado na Unidade, e disponível para consulta.

Atividade 1



Atividade 2



Atividade 3

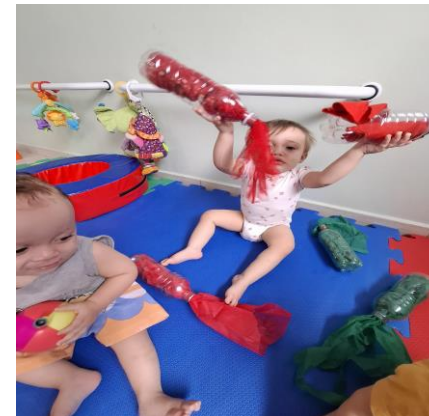

Atividade 4



Endereço: Alameda da criança, 105 – Vila Vitória – (19)33296992/1999489 7879

Casa da Criança Jesus de Nazaré – 19 33875 - 6584

Título de Utilidade Pública Municipal – Lei nº 1728 de 04-10-79 / CNPJ: 50.079.763/0001-48



CASA DA CRIANÇA JESUS DE NAZARÉ

Campos de experiência:
EO: O Eu, outro e nós

METAS DE ATENDIMENTO

OBJETIVO II: Promoção da Aprendizagem

3. Realizar projeto de sustentabilidade, inovação e criatividade.

EVIDÊNCIAS

Em cumprimento a meta 2.1.1, seguem algumas atividades aplicadas aos alunos:

- Atividade 5: Brincadeira com peteca confeccionada com material reciclado
- Atividade 6: Troca, troca de livros – Reutilizando livros
- Atividade 7: Incentivar o consumo consciente, reduzir a quantidade de alimentos que é descartado
- Atividade 8: Atividade de recursos, com lata musical e de contação de histórias

O descritivo de todas as atividades desenvolvidas no mês encontra-se no planejamento, arquivado na Unidade, e disponível para consulta.

Atividade 5



Atividade 6



Atividade 7



Atividade 8



Endereço: Alameda da criança, 105 – Vila Vitória – (19)33296992/1999489 7879

Casa da Criança Jesus de Nazaré – 19 33875 - 6584

Título de Utilidade Pública Municipal – Lei nº 1728 de 04-10-79 / CNPJ: 50.079.763/0001-48

METAS DE ATENDIMENTO**OBJETIVO II: Promoção da Aprendizagem****3. Realizar planejamento e registro da prática pedagógica.**

Indicadores de Qualidade	Metas
<p>3.1</p> <ul style="list-style-type: none">Registro da prática educativa; <p>Registro diário das atividades da turma e apresentar modelo de planejamento para as turmas com professor;</p> <p>Evidência de planejamento para o atendimento das crianças com deficiência;</p> <p>Evidência de situações que envolvem o trabalho para a Educação das Relações étnico raciais;</p> <p>Evidência do modelo de Plano de Ensino Individualizado (PEI).</p>	<p>3.1.1 Realização de devolutivas semanais aos professores.</p>

O descritivo de todas as atividades desenvolvidas no mês encontra-se no planejamento, arquivado na Unidade, e disponível para consulta.

Em cumprimento a meta 3.1.1, seguem evidências:

Planejamento Semanal



Planejamento AEE: Sala referência



Relações Étnico Raciais



PEI: atividade acerte a bolinha no buraco.





CASA DA CRIANÇA JESUS DE NAZARÉ

Campos de experiência:
OE: Eu, outro e nós

METAS DE ATENDIMENTO

OBJETIVO II: Promoção da Aprendizagem

4. Acompanhar o desenvolvimento das crianças por meio de relatórios de aprendizagem.

Indicadores de Qualidade	Metas
<p>4.1</p> <ul style="list-style-type: none">Planejamento, acompanhamento e avaliação. <p>Elaboração de relatórios individuais dos alunos.</p> <p>Apresentar modelo dos relatórios e do modelo de Plano de Ensino Individualizado (PEI).</p>	<p>4.1.1 Elaboração de quatro relatórios de cada aluno: um por bimestre, sendo possível o alinhamento com o Plano de Ensino Individualizado (PEI) para os estudantes com deficiência.</p>

Em cumprimento a meta 4.1.1, seguem modelos de relatórios bimestrais e PEI.

PEI - PLANO DE ENSINO INDIVIDUALIZADO DO ALUNO

PROFESSOR DA SALA REGULAR DE EDUCAÇÃO INFANTIL

1 - IDENTIFICAÇÃO DO ALUNO

UNIDADE ESCOLAR: Casa da Criança Jesus de Nazaré ANO LETIVO: 2024

ALUNO(A): Thais Amorim Assis R.A.: 124.554.174-2

DATA DE NASCIMENTO: 09/09/2002

TURMA: M2 PERÍODO: INTEGRAL

NATURALIDADE: São Paulo UF: SP

RACIA/COR: () BRANCA () PRETA () PARDIA () INDIGENA () NÃO DECLARADO

NACIONALIDADE: (X) BRASILEIRA () ESTRANGEIRA

RESIDÊNCIA: Rua: Rua Gonçalves da Amorim Lopes

RELACIONAMENTO: PAI: José Cláudio Fernandes da Araújo

RESPONSÁVEL PELO ALUNO: mãe e pai

DIAGNÓSTICO: Síndrome de Down

PROFESSOR:

INCLUI ALUNO: () SIM (X) NÃO

QUO:

CADASTRO(A) NO SISTEMA SEDI: (X) SIM () NÃO

EM INVESTIGAÇÃO: () SIM () NÃO

É ELIGÍVEL DA EDUCAÇÃO ESPECIAL: () SIM () NÃO

PEI - PLANO DE ENSINO INDIVIDUALIZADO DO ALUNO

PROFESSOR DA SALA REGULAR DE EDUCAÇÃO INFANTIL

1 - IDENTIFICAÇÃO DO ALUNO

UNIDADE ESCOLAR: Casa da Criança Jesus de Nazaré ANO LETIVO: 2024

ALUNO(A): Thais Amorim Assis R.A.: 124.554.174-2

DATA DE NASCIMENTO: 09/09/2002

TURMA: M2 PERÍODO: INTEGRAL

NATURALIDADE: São Paulo UF: SP

RACIA/COR: () BRANCA () PRETA () PARDIA () INDIGENA () NÃO DECLARADO

NACIONALIDADE: (X) BRASILEIRA () ESTRANGEIRA

RESIDÊNCIA: Rua: Rua Gonçalves da Amorim Lopes

RELACIONAMENTO: PAI: José Cláudio Fernandes da Araújo

RESPONSÁVEL PELO ALUNO: mãe e pai

DIAGNÓSTICO: Síndrome de Down

PROFESSOR:

INCLUI ALUNO: () SIM (X) NÃO

QUO:

CADASTRO(A) NO SISTEMA SEDI: (X) SIM () NÃO

EM INVESTIGAÇÃO: () SIM () NÃO

É ELIGÍVEL DA EDUCAÇÃO ESPECIAL: () SIM () NÃO

Endereço: Alameda da criança, 105 – Vila Vitória – (19)33296992/1999489 7879

Casa da Criança Jesus de Nazaré – 19 33875 - 6584

Título de Utilidade Pública Municipal – Lei nº 1728 de 04-10-79 / CNPJ: 50.079.763/0001-48



CASA DA CRIANÇA JESUS DE NAZARÉ

Campos de experiência:
XX, XX e XX.

METAS DE ATENDIMENTO

OBJETIVO III: Garantia dos Direitos de aprendizagem previstos na Base Nacional Comum Curricular (BNCC)

1. Planejar situações didáticas para que as crianças explorem, expressem, convivam, brinquem, participem e se conheçam por meio de múltiplas descobertas em seu processo de aprendizagem e desenvolvimento.

Indicadores de Qualidade	Metas
1.1 Planejamento semanal do professor com situações de aprendizagem que contemplem os direitos de aprendizagem previstos na BNCC: Conviver, Participar, Explorar, Expressar, Brincar e Conhecer-se, considerando a diversidade existente e as especificidades das crianças com deficiência, garantindo a sua participação.	1.1.1 Garantir semanalmente no planejamento pedagógico de cada turma situações de aprendizagens que contemplem os direitos de aprendizagem previstos na BNCC: Conviver, Participar, Explorar, Expressar, Brincar e Conhecer-se.

Endereço: Alameda da criança, 105 – Vila Vitória – (19)33296992/1999489 7879

Casa da Criança Jesus de Nazaré – 19 33875 - 6584

Título de Utilidade Pública Municipal – Lei nº 1728 de 04-10-79 / CNPJ: 50.079.763/0001-48



CASA DA CRIANÇA JESUS DE NAZARÉ

Campos de experiência:

EO: Eu, outro e nós

CG: Corpo, gesto e movimento

EF: Escuta, fala, pensamento e imaginação

ET: Espaços, tempos, relações e transformações.

TS: traços, sons, cores e formas

METAS DE ATENDIMENTO

OBJETIVO III: Garantia dos Direitos de aprendizagem previstos na Base Nacional Comum Curricular (BNCC)

1. Planejar situações didáticas para que as crianças explorem, expressem, convivam, brinquem, participem e se conheçam por meio de múltiplas descobertas em seu processo de aprendizagem e desenvolvimento.

EVIDÊNCIAS

Em cumprimento a meta 1.1.1, seguem algumas atividades aplicadas aos alunos:

- Atividade 1: Conviver – Dia do autismo; Exposição: Povos indígenas; Mostra literária e Cantinhos estéticos e interativos com elementos da Páscoa.
- Atividade 2: Participar - Dança da cadeira; Apresentação de Páscoa; Oficina de argila e Brincadeira Terra e mar
- Atividade 3: Explorar – Ambientes da creche: Sala referência, Biblioteca; Cozinha infantil e Parquinho
- Atividade 4: Expressar – Sacola literária; Apresentações teatrais; Experimentação da cenoura e Atividade sensorial(descascando frutas)
- Atividade 5: Brincar – Cantinho, conhecendo a cenoura, Brincando com material não estruturado, O equilibrista e Criando com massinha
- Atividade 6: Conhecer-se – Aniversariante, Mostra literária, Escultura através da argila e Brincando de casinha

O descritivo de todas as atividades desenvolvidas no mês encontra-se no planejamento, arquivado na Unidade, e disponível para consulta.

Atividade 1: Conviver



Endereço: Alameda da criança, 105 – Vila Vitória – (19)33296992/1999489 7879

Casa da Criança Jesus de Nazaré – 19 33875 - 6584

Título de Utilidade Pública Municipal – Lei nº 1728 de 04-10-79 / CNPJ: 50.079.763/0001-48

Campos de experiência:
EO: Eu, outro e nós
CG: Corpo, gesto e movimento
EF: Escuta, fala, pensamento e imaginação
ET: Espaços, tempos, relações e transformações.
TS: traços, sons, cores e formas

METAS DE ATENDIMENTO

OBJETIVO III: Garantia dos Direitos de aprendizagem previstos na Base Nacional Comum Curricular (BNCC)

1. Planejar situações didáticas para que as crianças explorem, expressem, convivam, brinquem, participem e se conheçam por meio de múltiplas descobertas em seu processo de aprendizagem e desenvolvimento.

EVIDÊNCIAS

Atividade 2: Participar



Atividade 3: Explorar

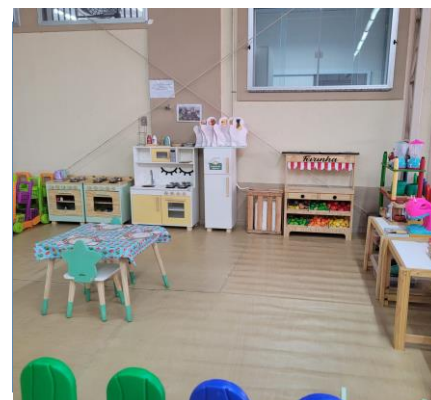

Endereço: Alameda da criança, 105 – Vila Vitória – (19)33296992/1999489 7879

Casa da Criança Jesus de Nazaré – 19 33875 - 6584

Título de Utilidade Pública Municipal – Lei nº 1728 de 04-10-79 / CNPJ: 50.079.763/0001-48



CASA DA CRIANÇA JESUS DE NAZARÉ

Campos de experiência:
EO: Eu, outro e nós
CG: Corpo, gesto e movimento
EF: Escuta, fala, pensamento e imaginação
ET: Espaços, tempos, relações e transformações.
TS: traços, sons, cores e formas

METAS DE ATENDIMENTO

OBJETIVO III: Garantia dos Direitos de aprendizagem previstos na Base Nacional Comum Curricular (BNCC)

1. Planejar situações didáticas para que as crianças explorem, expressem, convivam, brinquem, participem e se conheçam por meio de múltiplas descobertas em seu processo de aprendizagem e desenvolvimento.

EVIDÊNCIAS

Atividade 4: Expressar



Atividade 5: Brincar

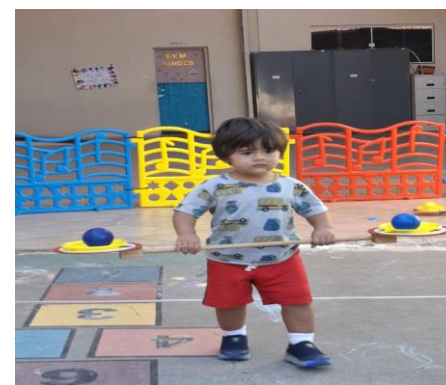

Endereço: Alameda da criança, 105 – Vila Vitória – (19)33296992/1999489 7879

Casa da Criança Jesus de Nazaré – 19 33875 - 6584

Título de Utilidade Pública Municipal – Lei nº 1728 de 04-10-79 / CNPJ: 50.079.763/0001-48

METAS DE ATENDIMENTO

OBJETIVO III: Garantia dos Direitos de aprendizagem previstos na Base Nacional Comum Curricular (BNCC)

1. Planejar situações didáticas para que as crianças explorem, expressem, convivam, brinquem, participem e se conheçam por meio de múltiplas descobertas em seu processo de aprendizagem e desenvolvimento.

EVIDÊNCIAS

Atividade 6: Conhecer-se



Campos de experiência:
 EO: Eu, outro e nós
 CG: Corpo, gesto e movimento
 EF: Escuta, fala, pensamento e imaginação
 ET: Espaços, tempos, relações e transformações.
 TS: traços, sons, cores e formas

METAS DE ATENDIMENTO

OBJETIVO III: Garantia dos Direitos de aprendizagem previstos na Base Nacional Comum Curricular (BNCC)

2. Promover situações de aprendizagem que contemplem os campos de experiência e os objetivos de aprendizagem previstos na BNCC, considerando a diversidade existente e as especificidades das crianças com deficiência, garantindo a sua participação.

Indicadores de Qualidade	Metas
<p>2.1</p> <p>Planejamento, acompanhamento e avaliação Planejamento semanal do Professor com situações de aprendizagem que contemplem na grade curricular os Campos de Experiências O eu, o outro e o nós; Corpo, gestos e Movimentos; Traços, sons, cores e formas. Escuta, fala, pensamento e imaginação e Espaços, tempos, quantidades, relações e transformações, de modo intencional; desenvolvendo os objetivos de aprendizagem de modo que considerem o desenvolvimento de cada criança, o respeito à diversidade e às suas particularidades, aos seus processos pessoais de aquisição do conhecimento e de habilidades, ao ritmo de aprendizagem individual e coletivo, as histórias e vivências pessoais, aos contextos socioculturais e históricos em que se inserem, dentre outros fatores que contribuem para o pleno desenvolvimento da criança.</p>	<p>2.1.1 Garantir semanalmente no planejamento pedagógico de cada turma o atendimento aos Campos de Experiências O eu, o outro e o nós, Corpo, gestos e Movimentos, Traços, sons, cores e formas, Escuta, fala, pensamento e imaginação e Espaços, tempos, quantidades, relações e transformações e o atendimento intencional dos objetivos de aprendizagem previstos na Base Nacional Comum Curricular, considerando a diversidade e as especificidades das crianças com deficiência e garantindo a sua participação.</p>

METAS DE ATENDIMENTO

OBJETIVO III: Garantia dos Direitos de aprendizagem previstos na Base Nacional Comum Curricular (BNCC)

2. Promover situações de aprendizagem que contemplem os campos de experiência e os objetivos de aprendizagem previstos na BNCC, considerando a diversidade existente e as especificidades das crianças com deficiência, garantindo a sua participação.

EVIDÊNCIAS

Em cumprimento a meta 2.1.1, seguem algumas atividades aplicadas aos alunos, considerando a diversidade e as especificidades das crianças com deficiência:

- Atividade 1: Dia do autismo – atividade com as famílias
- Atividade 2: Dia do combate ao bullying – Acolhendo as diferenças
- Atividade 3: Dia Nacional de Combate à Violência nas Escolas – Como estou me sentindo hoje
- Atividade 4: Todo mundo aprende – Mesa sensorial

O descritivo de todas as atividades desenvolvidas no mês encontra-se no planejamento, arquivado na Unidade, e disponível para consulta.

Atividade 1



Atividade 2



Atividade 3



Atividade 4



Endereço: Alameda da criança, 105 – Vila Vitória – (19)33296992/1999489 7879

Casa da Criança Jesus de Nazaré – 19 33875 - 6584

Título de Utilidade Pública Municipal – Lei nº 1728 de 04-10-79 / CNPJ: 50.079.763/0001-48



CASA DA CRIANÇA JESUS DE NAZARÉ

Campos de experiência:
EO: Eu, outro e nós
CG: Corpo, gesto e movimento
EF: Escuta, fala, pensamento e imaginação
ET: Espaços, tempos, relações e transformações.
TS: traços, sons, cores e formas

METAS DE ATENDIMENTO

OBJETIVO III: Garantia dos Direitos de aprendizagem previstos na Base Nacional Comum Curricular (BNCC)

2. Promover situações de aprendizagem que contemplem os campos de experiência e os objetivos de aprendizagem previstos na BNCC, considerando a diversidade existente e as especificidades das crianças com deficiência, garantindo a sua participação.

EVIDÊNCIAS

Em cumprimento a meta 2.1.1, seguem algumas atividades aplicadas aos alunos, considerando a diversidade e as especificidades das crianças com deficiência:

- Atividade 5: Cultura indígena – cantinho sensorial com itens indígenas
- Atividade 6: Cultura africana – Brincadeira terra e mar
- Atividade 7: Sala de recurso/referência/estimulação – Atividade sensorial com amido
- Atividade 8: Aula com a professora de ADEE – Atividade sensorial com os pés

O descritivo de todas as atividades desenvolvidas no mês encontra-se no planejamento, arquivado na Unidade, e disponível para consulta.

Atividade 5



Atividade 6

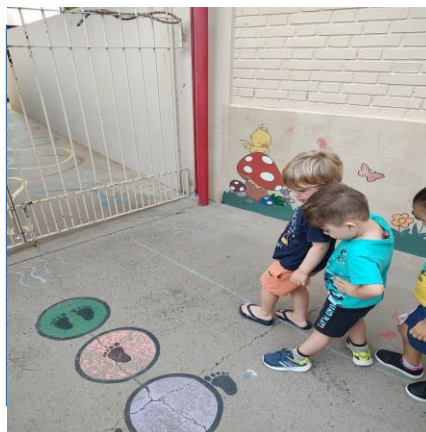

Atividade 7



Atividade 8



Endereço: Alameda da criança, 105 – Vila Vitória – (19)33296992/1999489 7879

Casa da Criança Jesus de Nazaré – 19 33875 - 6584

Título de Utilidade Pública Municipal – Lei nº 1728 de 04-10-79 / CNPJ: 50.079.763/0001-48

METAS DE ATENDIMENTO

OBJETIVO IV: Formação em Serviço

1. Planejar os momentos semanais de trabalho pedagógico entre os pares.

Indicadores de Qualidade	Metas
<p>1.1</p> <ul style="list-style-type: none">Formação continuada <p>Plano de ensino focado na necessidade formativa da equipe docente.</p>	<p>1.1.1 Realização de 85% dos encontros semanais para o desenvolvimento do Plano de Ensino considerando a diversidade, a Educação para as relações étnico raciais e as necessidades dos estudantes com deficiência.</p>



CASA DA CRIANÇA JESUS DE NAZARÉ

METAS DE ATENDIMENTO

OBJETIVO IV: Formação em Serviço

1. Planejar os momentos semanais de trabalho pedagógico entre os pares.

EVIDÊNCIAS

Em cumprimento a meta 1.1.1, segue planilha com as datas e temas abordados nos momentos semanais de trabalho pedagógico:

DATA	TEMA	PÚBLICO ENVOLVIDO

Capacitação com colaboradores: Não se aplica



Endereço: Alameda da criança, 105 – Vila Vitória – (19)33296992/1999489 7879

Casa da Criança Jesus de Nazaré – 19 33875 - 6584

Título de Utilidade Pública Municipal – Lei nº 1728 de 04-10-79 / CNPJ: 50.079.763/0001-48



CASA DA CRIANÇA JESUS DE NAZARÉ

METAS DE ATENDIMENTO

OBJETIVO V: Cooperação e troca com as famílias

1. Realizar reuniões com as famílias no decorrer do ano letivo.

Indicadores de Qualidade	Metas
<p>1.1</p> <ul style="list-style-type: none">• Garantia do direito das famílias de acompanhar as vivências e produções das crianças. <p>a) Realizar reuniões com temas voltados para a educação de filhos e/ou assuntos de cunho pedagógico.</p> <p>b) Oferecer momentos dentro da rotina para que as famílias vivenciem propostas junto com seus filhos, de forma a ampliar a relação entre as famílias e a escola e o olhar das famílias a respeito das aprendizagens das crianças, pressupondo a valorização do trabalho desenvolvido.</p> <p>c) Apresentar aos familiares os materiais que abordem a diversidade cultural existente no espaço escolar, fomentando a valorização e sentimento de pertencimento.</p>	<p>1.1.1 Mínimo de uma reunião bimestral com as famílias.</p>



CASA DA CRIANÇA JESUS DE NAZARÉ

METAS DE ATENDIMENTO

OBJETIVO V: Cooperação e troca com as famílias

1. Realizar reuniões com as famílias no decorrer do ano letivo.

EVIDÊNCIAS

Em cumprimento a meta 1.1.1, segue planilha com as datas, temática abordada e envolvidos nas reuniões:

- Reunião, Orientações e informações as famílias dos alunos em atividade.
- Comunicação e integração pelo grupo de WhatsApp, telefone e agenda.
- Cronograma mensal sobre atividades envolvendo as famílias.
- Cardápio nutricional mensal...

DATA	TEMÁTICA ABORDADA	PÚBLICO ENVOLVIDO
01 a 30/042025	Adaptação e acolhimento de alunos	Famílias novas
09/04/2025	Projeto Um olhar para pais e filhos – Oficina de culinária: Alimentação infantil	Nutricionista, Tecnica de nutrição, famílias, Assistente social, Coordenadora
Toda 4º feira	Projeto Um olhar para pais e filhos: Atendimento com a psicóloga Lenita Marques in loco, observação e orientação.	Famílias, alunos e educadores
	Reunião de pais e mestres	Não se aplica para esse mês

Endereço: Alameda da criança, 105 – Vila Vitória – (19)33296992/1999489 7879

Casa da Criança Jesus de Nazaré – 19 33875 - 6584

Título de Utilidade Pública Municipal – Lei nº 1728 de 04-10-79 / CNPJ: 50.079.763/0001-48



CASA DA CRIANÇA JESUS DE NAZARÉ

METAS DE ATENDIMENTO

OBJETIVO V: Cooperação e troca com as famílias

1. Realizar reuniões com as famílias no decorrer do ano letivo.

EVIDÊNCIAS

Em cumprimento a meta 1.1.1, segue planilha com as datas, temática abordada e envolvidos nas reuniões:



Endereço: Alameda da criança, 105 – Vila Vitória – (19)33296992/1999489 7879

Casa da Criança Jesus de Nazaré – 19 33875 - 6584

Título de Utilidade Pública Municipal – Lei nº 1728 de 04-10-79 / CNPJ: 50.079.763/0001-48



CASA DA CRIANÇA JESUS DE NAZARÉ

METAS DE ATENDIMENTO

OBJETIVO VI: Garantia do acesso

1. Realizar o atendimento das crianças de acordo com o Termo de Colaboração com a Secretaria de Educação.

Indicadores de Qualidade	Metas
1.1 Atendimento mensal na capacidade máxima	1.1.1 Atendimento a 100% da proposta de atendimento.



CASA DA CRIANÇA JESUS DE NAZARÉ

METAS DE ATENDIMENTO

OBJETIVO VI: Garantia do acesso

1. Realizar o atendimento das crianças de acordo com o Termo de Colaboração com a Secretaria de Educação.

EVIDÊNCIAS

Em cumprimento a meta 1.1.1, segue planilha com o acompanhamento de matrículas com as turmas, número de matrículas previstas, realizadas, alunos com documentos pendentes e vagas disponíveis:

- Inscrição de alunos.
- Movimentações: Matrículas, Transferências e desligamentos.
- Relatório circunstanciado mensal.
- Comunicação via WhatsApp, telefone e e-mail...

TURMA	PREVISTO	REALIZADO	DOCUMENTOS PENDENTES	VAGAS DISPONÍVEIS
BIA	19	19	Não	0
BIIA	20	20	Não	0
BIIB	20	20	Não	0
BIIC	20	20	Não	0
MIA	23	22	Não	1
MIB	23	21	Não	2
MIC	20	20	Não	3
MID	20	20	Não	3
MIIA	23	23	Não	0
MIIB	23	23	Não	0
MIIC	23	22	Não	1
MIID	23	23	Não	0
Total	263	253	0	10



CASA DA CRIANÇA JESUS DE NAZARÉ

METAS DE ATENDIMENTO

OBJETIVO VII: Parceria com a Secretaria de Educação

1. Participar das reuniões de assessoramento e de orientações agendadas pela Secretaria de Educação.

Indicadores de Qualidade	Metas
1.1 Participação da Equipe Gestora nas reuniões agendadas.	1.1.1 Participação da Equipe Gestora em 100% das reuniões realizadas e/ou agendadas pela Secretaria de Educação.

Endereço: Alameda da criança, 105 – Vila Vitória – (19)33296992/1999489 7879

Casa da Criança Jesus de Nazaré – 19 33875 - 6584

Título de Utilidade Pública Municipal – Lei nº 1728 de 04-10-79 / CNPJ: 50.079.763/0001-48



CASA DA CRIANÇA JESUS DE NAZARÉ

METAS DE ATENDIMENTO

OBJETIVO VII: Parceria com a Secretaria de Educação

1. Participar das reuniões de assessoramento e de orientações agendadas pela Secretaria de Educação.

EVIDÊNCIAS

Em cumprimento a meta 1.1.1, segue a relação de reuniões convocadas pela Secretaria Municipal de Educação e o registro de presença da equipe:

- No dia trinta de abril de 2025, as creches parceiras se reuniram na sala Takahashi/CIAEI para formação das coordenadoras das creches parceiras, ministrada pela Secretaria Municipal da Educação/NFCI – Cultura indígena e o trabalho na creche.



Endereço: Alameda da criança, 105 – Vila Vitória – (19)33296992/1999489 7879

Casa da Criança Jesus de Nazaré – 19 33875 - 6584

Título de Utilidade Pública Municipal – Lei nº 1728 de 04-10-79 / CNPJ: 50.079.763/0001-48



CASA DA CRIANÇA JESUS DE NAZARÉ

METAS DE ATENDIMENTO

OBJETIVO VII: Parceria com a Secretaria de Educação

2. Cumprir integralmente o Termo de Colaboração

Indicadores de Qualidade	Metas
2.1 a) Cumprimento dos prazos estabelecidos pela Secretaria de Educação; b) Quadro de pessoal completo.	2.1.1 a) Atendimento a 100% das solicitações e prazos designados; b) Manter 100% do quadro de pessoal aprovado no plano de trabalho.

Endereço: Alameda da criança, 105 – Vila Vitória – (19)33296992/1999489 7879

Casa da Criança Jesus de Nazaré – 19 33875 - 6584

Título de Utilidade Pública Municipal – Lei nº 1728 de 04-10-79 / CNPJ: 50.079.763/0001-48



CASA DA CRIANÇA JESUS DE NAZARÉ

METAS DE ATENDIMENTO

OBJETIVO VII: Parceria com a Secretaria de Educação

2. Cumprir integralmente o Termo de Colaboração

EVIDÊNCIAS

Em cumprimento a meta 2.1.1, segue planilha com o quadro de pessoal aprovado no Plano de Trabalho e o número de profissionais contratados na Unidade:

- Temos 03 funcionárias de licença maternidade, porém as volantes estão cobrindo as salas; uma funcionária afastada pelo INSS á 04 anos e 01 funcionária em processo de contratação.

TURMA	QUANTIDADE DE ALUNO	QUANTIDADE DE AUXILIAR DE DESENVOLVIMENTO EDUCACIONAL / MONITOR	QUANTIDADE DE PROFESSORES	TURMA
BERÇÁRIO I A	19	4 MONITORES	1 professora	BERÇÁRIO I A
BERÇÁRIO II A	20	4 MONITORES		BERÇÁRIO II A
BERÇÁRIO II B	20	3 MONITORES		BERÇÁRIO II B
BERÇÁRIO II C	20	3 MONITORES	1 Professora	BERÇÁRIO II C
MATERNAL I A	23	4 MONITORES		MATERNAL I A
MATERNAL I B	23	3 MONITORES		MATERNAL I B

Endereço: Alameda da criança, 105 – Vila Vitória – (19)33296992/1999489 7879

Casa da Criança Jesus de Nazaré – 19 33875 - 6584

Título de Utilidade Pública Municipal – Lei nº 1728 de 04-10-79 / CNPJ: 50.079.763/0001-48



CASA DA CRIANÇA JESUS DE NAZARÉ

METAS DE ATENDIMENTO

OBJETIVO VII: Parceria com a Secretaria de Educação

2. Cumprir integralmente o Termo de Colaboração

EVIDÊNCIAS

Em cumprimento a meta 2.1.1, segue planilha com o quadro de pessoal aprovado no Plano de Trabalho e o número de profissionais contratados na Unidade:

TURMA	QUANTIDADE DE ALUNOS	QUANTIDADE DE AUXILIAR DE DESENVOLVIMENTO EDUCACIONAL / MONITOR	QUANTIDADE DE PROFESSORES	TURMA
MATERNAL I C	23	3 MONITORES	1 Professora	MATERNAL I C
MATERNAL I D	23	3 MONITORES		MATERNAL I D
MATERNAL II A	23	4 MONITORES	01 Professora	MATERNAL II A
MATERNAL II B	23	3 MONITORES	01 Professora	MATERNAL II B
MATERNAL II C	23	3 MONITORES*	01 Professora	MATERNAL II C
MATERNAL II D	23	3 MONITORES	01 Professora	MATERNAL II D

Endereço: Alameda da criança, 105 – Vila Vitória – (19)33296992/1999489 7879

Casa da Criança Jesus de Nazaré – 19 33875 - 6584

Título de Utilidade Pública Municipal – Lei nº 1728 de 04-10-79 / CNPJ: 50.079.763/0001-48



CASA DA CRIANÇA JESUS DE NAZARÉ

METAS DE ATENDIMENTO

OBJETIVO VII: Parceria com a Secretaria de Educação

2. Cumprir integralmente o Termo de Colaboração

EVIDÊNCIAS

Em cumprimento a meta 2.1.1, segue planilha com o quadro de pessoal aprovado no Plano de Trabalho e o número de profissionais contratados na Unidade:

EQUIPE GESTORA, DOCENTE E DE APOIO DIRETO À CRIANÇA, APOIO ADMINISTRATIVO E OPERACIONAL.				
CARGO/FUNÇÃO ³	LOTADO ¹	Escolaridade	JORNADA DE TRABALHO (SEMANAL)	Nº MÁX. DE VAGAS
Diretora Pedagógica	OSC	Ensino superior em Pedagogia com pós em gestão escolar	40	01
Coordenadora Pedagógica	Unidade Escolar	Ensino superior em Pedagogia	40	01
Diretora Administrativa	OSC	Ensino Superior	40	01
Coord. Financeira	OSC	Ensino Superior	40	01
Analista Administrativo	OSC	Ensino Superior	40	01
Professora de Educ. Infantil	Unidade Escolar	Ensino superior em Pedagogia	25	07
Professora de Educ. Infantil AEE	OSC	Ensino superior em Pedagogia com pós graduação e habilitação em Ensino Especial	40	01

Endereço: Alameda da criança, 105 – Vila Vitória – (19)33296992/1999489 7879

Casa da Criança Jesus de Nazaré – 19 33875 - 6584

Título de Utilidade Pública Municipal – Lei nº 1728 de 04-10-79 / CNPJ: 50.079.763/0001-48



CASA DA CRIANÇA JESUS DE NAZARÉ

METAS DE ATENDIMENTO

OBJETIVO VII: Parceria com a Secretaria de Educação

2. Cumprir integralmente o Termo de Colaboração

EVIDÊNCIAS

Em cumprimento a meta 2.1.1, segue planilha com o quadro de pessoal aprovado no Plano de Trabalho e o número de profissionais contratados na Unidade:

EQUIPE GESTORA, DOCENTE E DE APOIO DIRETO À CRIANÇA, APOIO ADMINISTRATIVO E OPERACIONAL.				
Auxiliar de Coordenação	Unidade Escolar	Ensino Médio	40	03
Monitora	Unidade Escolar	Ensino Médio	40	41
Cozinheira	Unidade Escolar	Ensino Fundamental	40	01
Assistente de cozinheiro	Unidade Escolar	Ensino Fundamental	40	04
Assistente Administrativo de Pessoal	OSC	Ensino superior	40	01
Assistente administrativo ou auxiliar administrativo	OSC	Ensino Médio	40	03

Endereço: Alameda da criança, 105 – Vila Vitória – (19)33296992/1999489 7879

Casa da Criança Jesus de Nazaré – 19 33875 - 6584

Título de Utilidade Pública Municipal – Lei nº 1728 de 04-10-79 / CNPJ: 50.079.763/0001-48



CASA DA CRIANÇA JESUS DE NAZARÉ

METAS DE ATENDIMENTO

OBJETIVO VII: Parceria com a Secretaria de Educação

2. Cumprir integralmente o Termo de Colaboração

EVIDÊNCIAS

Em cumprimento a meta 2.1.1, segue planilha com o quadro de pessoal aprovado no Plano de Trabalho e o número de profissionais contratados na Unidade:

EQUIPE GESTORA, DOCENTE E DE APOIO DIRETO À CRIANÇA, APOIO ADMINISTRATIVO E OPERACIONAL.				
Nutricionista	OSC	Ensino superior em nutrição	40	01
Técnica em Nutrição	OSC	Ensino técnico	40	01
Auxiliar de limpeza ou auxiliar de serviços gerais	Unidade Escolar	Ensino Fundamental	40	05
	OSC	Ensino Médio	40	03
Coord. de Manutenção	OSC	Ensino Médio	40	01
Menor Aprendiz	Unidade Escolar	Ensino Médio Cursando	30	04

Endereço: Alameda da criança, 105 – Vila Vitória – (19)33296992/1999489 7879

Casa da Criança Jesus de Nazaré – 19 33875 - 6584

Título de Utilidade Pública Municipal – Lei nº 1728 de 04-10-79 / CNPJ: 50.079.763/0001-48



CASA DA CRIANÇA JESUS DE NAZARÉ

Rosely Ferreira Celestino
Coordenadora pedagógica

Endereço: Alameda da criança, 105 – Vila Vitória – (19)33296992/1999489 7879

Casa da Criança Jesus de Nazaré – 19 33875 - 6584

Título de Utilidade Pública Municipal – Lei nº 1728 de 04-10-79 / CNPJ: 50.079.763/0001-48